Fluxograma de Tratamento da Doença de Alzheimer
Donepezil, Galantamina, Rivastigmina

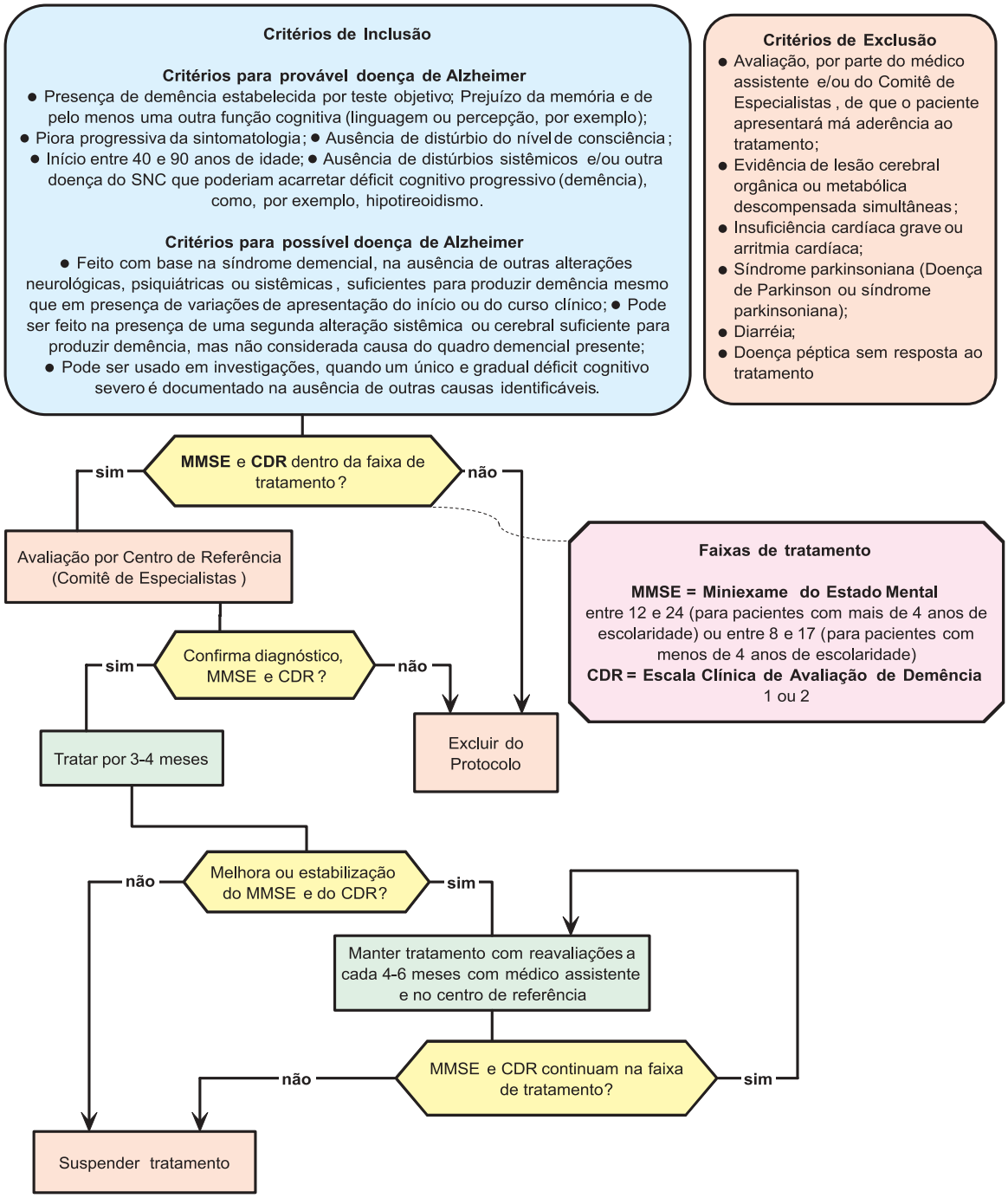

Donepezil : início com 5 mg ao dia, podendo ser aumentado para 10 mg ao dia
Galantamina : início com 5 a 8 mg ao dia com aumento gradual até 24 a 25 mg ao dia
Rivastigmina : início com 1,5 mg duas vezes ao dia com aumento gradual até 6 mg duas vezes ao dia