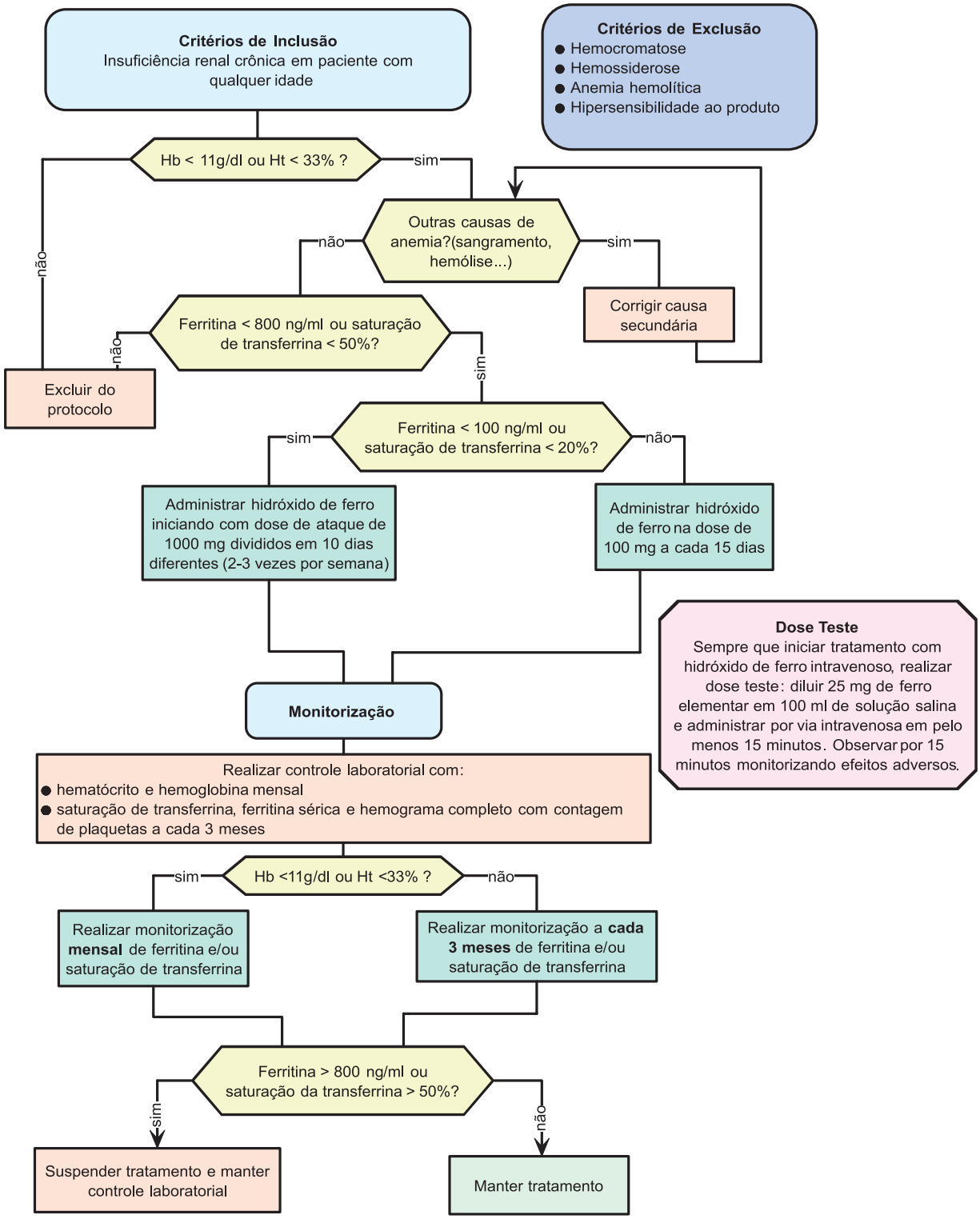Fluxograma de Tratamento da Anemia em Pacientes com Insuficiência Renal Crônica
Hidróxido de Ferro III